早期着工を！

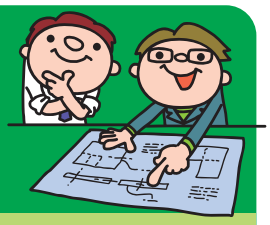

一般国道56号大方改良事業

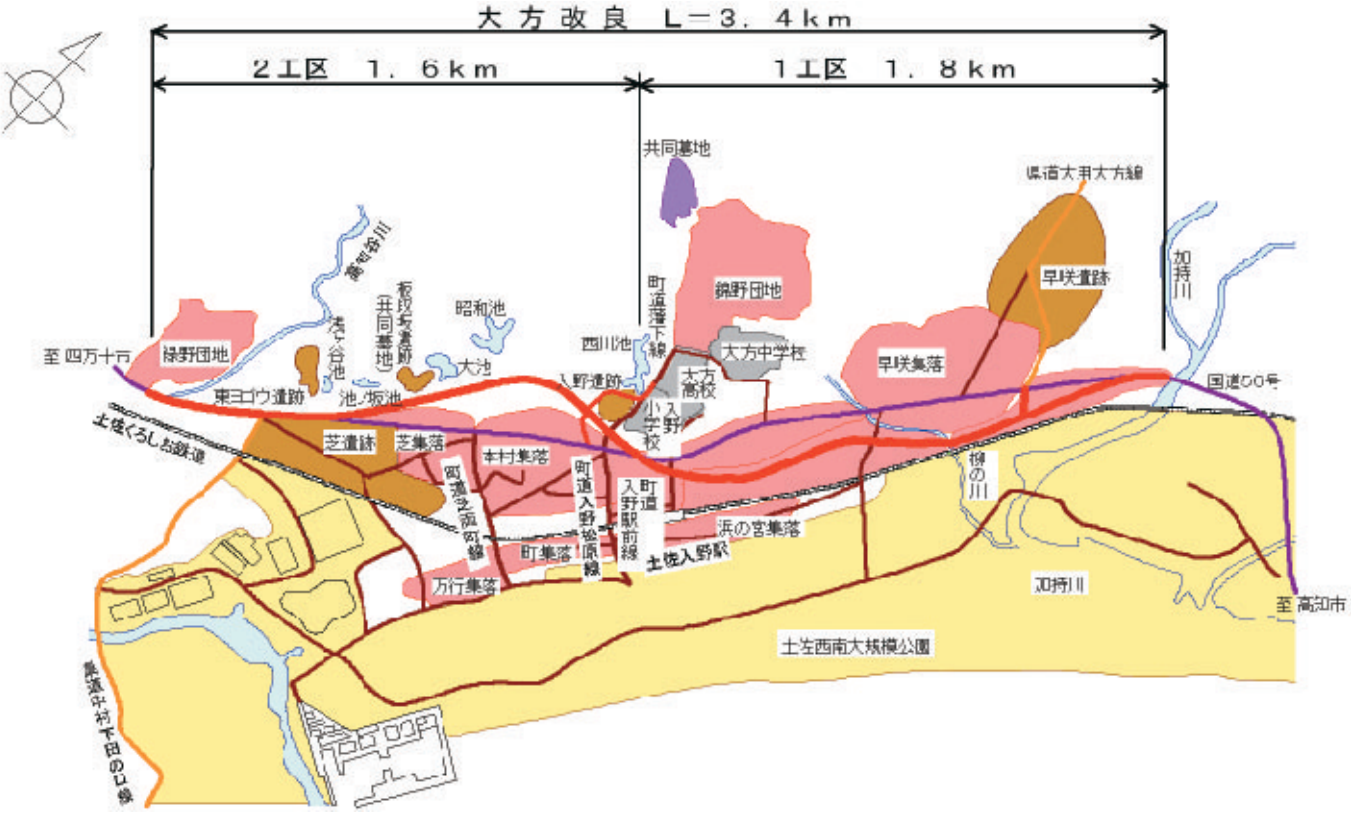

この一般国道56号改良事業も平成十一年度に事業認可になり事業に着手してから、はや八年になります。

現在、事業を推進していますが、工事の着工には至っていません。

この状況を打開し早期着工の実現を目指して、昨年末、黒潮町議会が「一般国道56号大方改良調査特別委員会」を設置し、議会・町挙げての取り組みを行っています。

議会の委員会では、各関係地区、町関係者および国土交通省の意見聴取などを行い、結論ならびに提言を町にいただきました。

町として、この提言を踏まえ、この国道を利用している方々の安全を確保し、将来の大方地区中心部のまちづくりを進めるためにも、一日も早い着工を国土交通省に強く要望していくために、関係者の皆さんから要望書をいただいています。

おかげさまで六月十五日現在、二二〇人中、一九二人（買収済み九人含む）（87・27％）の賛同を得られています。

今後このことを基に、国土交通省に強く要望し、町を挙げて協力、推進をしていきます。

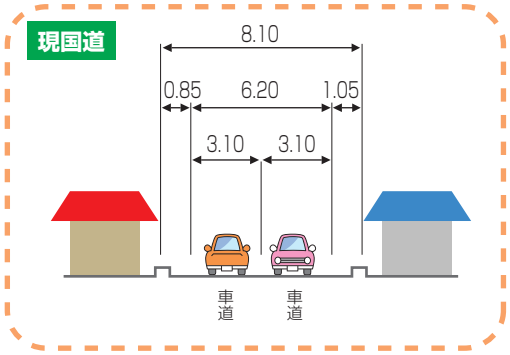

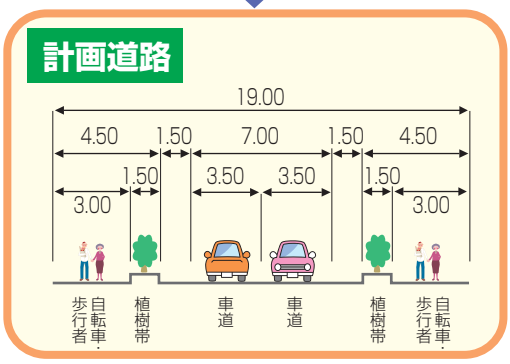

○お問い合わせ
大方総合支所まちづくり課国道改良対策係
担当（松田・野並・和田）
☎43―2115（直通）